ONE FUKUOKA BLDG. XMAS

PRODUCED BY SPIRAL





ONE CINEMA

昨年大好評だったクリスマスシーズンの映画上映会「ONE CINEMA」を今年も開催。
放映時間帯によって大人からファミリーまで幅広い世代が楽しめる作品を上映。
Yogiboを設置したゆったりリラックス空間で特別な映画鑑賞体験をお届けします。

入場無料

※REC COFFEE、出店店舗でのご注文をお願いいたします。

SCREENING SCHEDULE

12 SAT

13:00-

ANNIE/アニー



(C)2014 Columbia Pictures Industries, Inc. and Village Roadshow Films North America Inc./Village Roadshow Films (BVI) Limited. All Rights Reserved. Annie and related characters and elements: TM & (c)2014 Tribune Content Agency, LLC.

15:30-

ブルース・
ブラザース



(C) 1980 Universal Studios. All Rights Reserved.

18:00-

ゴースト/
ニューヨークの幻

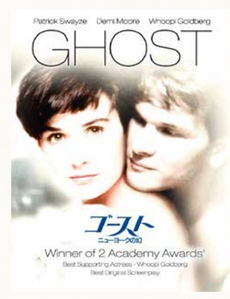

TM & Copyright (C) 1990 By Paramount Pictures. All Rights Reserved.

13 SUN

13:00-

シェフ
三ツ星フードトラック
始めました



© 2014 Sous Chef, LLC. All Rights Reserved.

15:30-

マイ・インターン



© 2015 Warner Bros Entertainment Inc. All Rights Reserved.

19 SAT

13:00-

シング・ストリート
未来へのうた



© 2015 Cosmo Films Limited. All Rights Reserved

15:30-

シャザム！



SHAZAM! and all related characters and elements are trademarks of and © DC Comics. © 2019 Warner Bros. Entertainment Inc. All rights reserved.

18:00-

ラスト・
クリスマス



© 2019 Universal Studios and Perfect Universe Investment Inc. All Rights Reserved.

20 SUN

13:00-

バック・トゥ・ザ・
フューチャー



(C)1985 Universal Studios. All Rights Reserved.

15:30-

ポーラー・
エクスプレス



(c) 2004 Warner Bros. Entertainment Inc. All Rights Reserved.

Yogiboシートで
リラックス鑑賞！

yogibo

出店店舗

［ リーデル ］

［ アルターイオ ］

［ ジェリーズポップコーン ］

※店舗により利用可能な決済方法が異なります。　※ワンビルLINEミニアプリポイント対象外となります。
※ワンビルプレミアム商品券はご利用いただけません。



